VERBINDUNGSSTRASSEN

MAPPE . . . . .

Kanton Graubünden

BEILAGE 4. . . .

Strassenkilometer

748.00

Strassenzug	Bauabschnitt	km
ILANZ		0.00
VALSER-STRASSE	Schlifras – Neufundland	0.582 – 1.132
VALS		20.01

Effektive Baulänge: ca. 550 m

AUFLAGEPROJEKT

Situation 1:500

Plan Nr.: 748.00.4212.02

Datum: April 2024

Kantonale Behörde:
Die Regierung des Kantons Graubünden

Tiefbauamt Graubünden
Bezirk 6, 7130 Ilanz

Eingangsstempel:

Der Projektverfasser:
Cavigelli Ingenieure AG
Via Surla 27
7130 Ilanz

Cavigelli ingenieure
KOMPETENZ UND INNOVATION
Via Surla 27 - 7130 Ilanz
Telefon 081 925 80 80
info@ci-ilanz.ch - www.ci-ilanz.ch

Plan Nr.	665-40.03
Projekt	Pi
Gezeichnet	Gd
Datum	17.04.2024
Format	A3/189
Änderungen	
Freigegeben	17.04.2024

Urheberrechtlich vorbehalten, Weitergabe und Vervielfältigung nur mit Genehmigung

Index	Änderungen	Datum	Gezeichnet	Freigegeben

Legende:
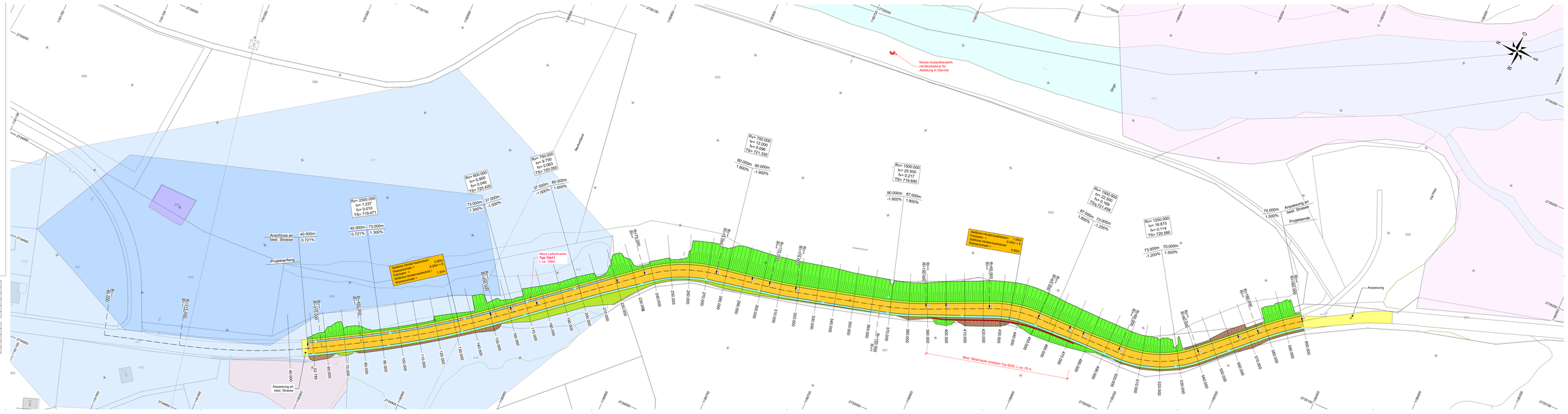
- Fahrbahn
- Bankett
- Wasserschale
- Anpassungen-Zufahrten
- Einschnitt
- Auffüllung
- Kunstbauten
- Gewässerschutzzone S1/S2/S3
- Projektierte Leitschranke
- Trockenwiese regional
- Aue national