VERBINDUNGSSTRASSEN

Kanton Graubünden

MAPPE . . . . .

BEILAGE . 16. . .

Strassennummer

748.00

Strassenzug	Bauabschnitt:	km
ILANZ		**0.00**
VALSER-STRASSE	**Schlifras** | **Neufundland**	**0.582** | **1.132**
VALS		**20.01**

Effektive Baulänge: ca. 550 m

AUFLAGEPROJEKT

Rodung 1:500

Plan Nr.: 748.00.4212.14

Datum: April 2024

Kantonale Behörde:

Die Regierung des
Kantons Graubünden

Tiefbauamt Graubünden
Bezirk 6, 7130 Ilanz

Eingangsstempel:

Der Projektverfasser:

Cavigelli Ingenieure AG
Via Sorts 27
7130 Ilanz

Cavigelli Ingenieure
kompetent und innovativ

Via Sorts 27 · 7130 Ilanz
Telefon 081 920 09 20
info@cavigelli.ch · www.cavigelli.ch

Plan Nr.	**665-40.14**		
Projekt	Fr	Gezeichnet	Gd
Datum	17.04.2024	Format	30/189
Änderungen			
Freigegeben	17.04.2024 Fr		

M:\ProjekteADT\665-x_Kleinaufträge BAU Ilanz\Constructs\665-40\Auflageprojekt

Index	Änderungen	Datum	Gezeichnet	Freigegeben

Gemeinde Ilanz/Glion

Angaben Eigentümer von: Terravis 24.01.2024

Pos. Nr.	Eigentümer	Parz. Nr.	Temporäre Rodung Fläche m²	Permanente Rodung Fläche m²
1	Kanton Graubünden 7000 Chur	331 470	1775 35	287
2	Politische Gemeinde Ilanz/Glion Plazza Cumin 9 7130 Ilanz	501 506	403 7	- -
3	Bürgerliche Genossenschaft Ilanz c/o Ulrich Giger, Strada Veglia 17 7130 Ilanz	655	734	23
		Total	**2954**	**310**

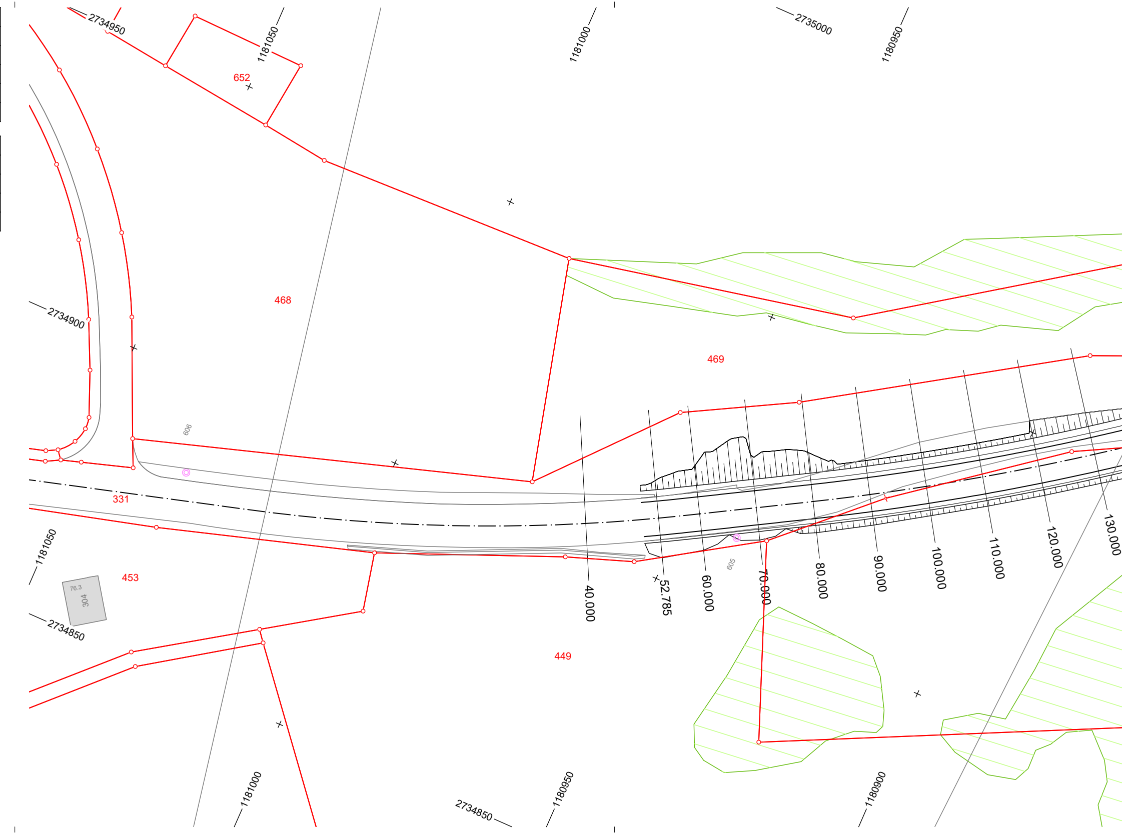
2734950
1181050
1181000
2735000
1180950
652
468
469
2734900
606
331
1181050
453
76.3
304
2734850
449
40.000
52.785
60.000
605
70.000
80.000
90.000
100.000
110.000
120.000
130.000
1181000
2734850
1180950
1180900

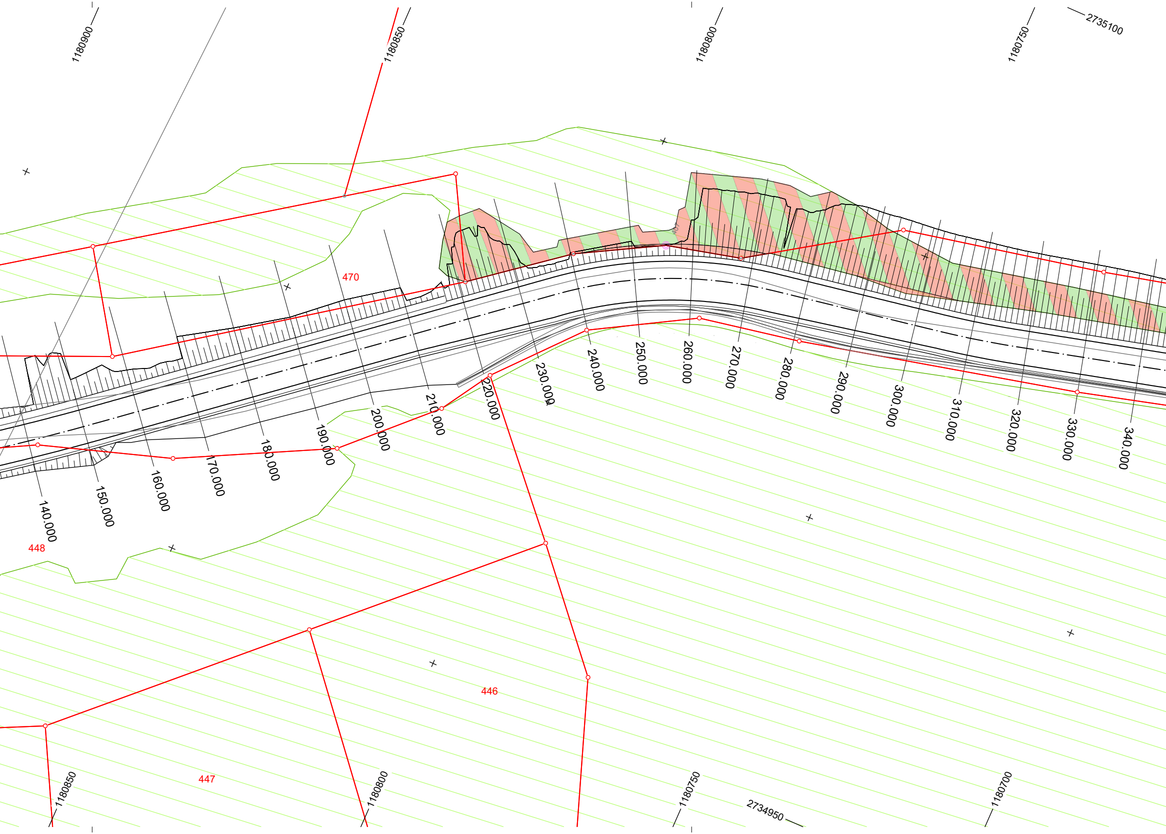
1180900
1180850
1180800
1180750
2735100
470
140.000
150.000
160.000
170.000
180.000
190.000
200.000
210.000
220.000
230.000
240.000
250.000
260.000
270.000
280.000
290.000
300.000
310.000
320.000
330.000
340.000
448
446
447
1180850
1180800
1180750
2734950
1180700

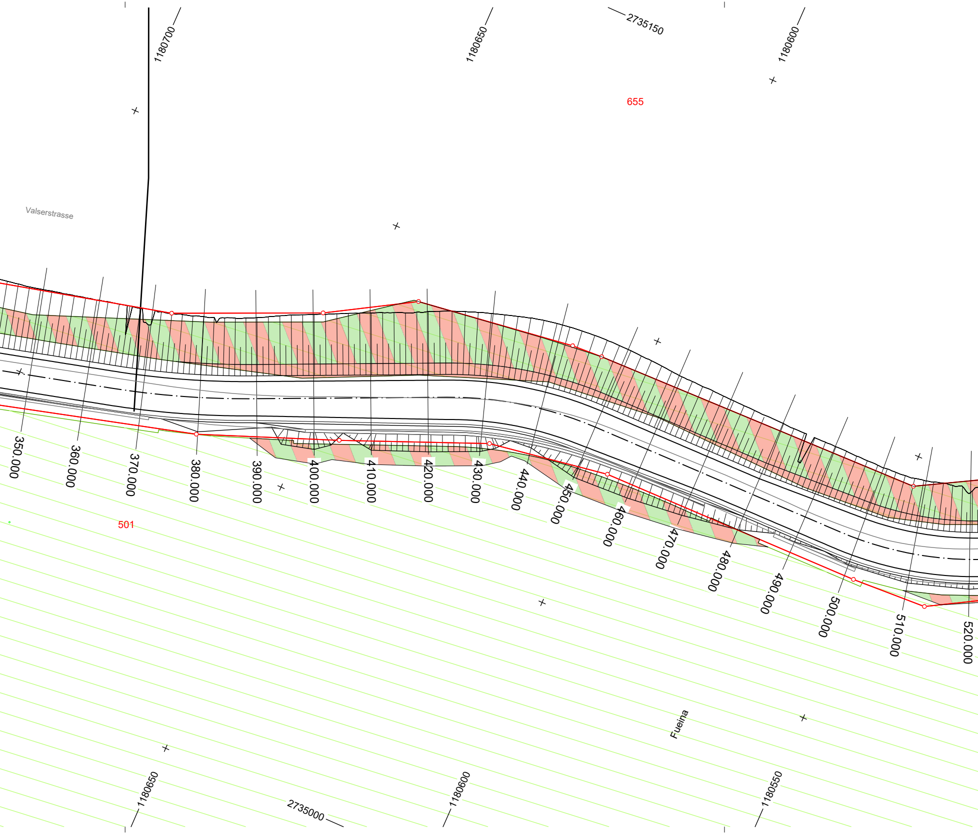
1180700
1180650
2735150
1180600
655
Valserstrasse
350.000
360.000
370.000
380.000
390.000
400.000
410.000
420.000
430.000
440.000
450.000
460.000
470.000
480.000
490.000
500.000
510.000
520.000
501
Fueina
1180650
2735000
1180600
1180550

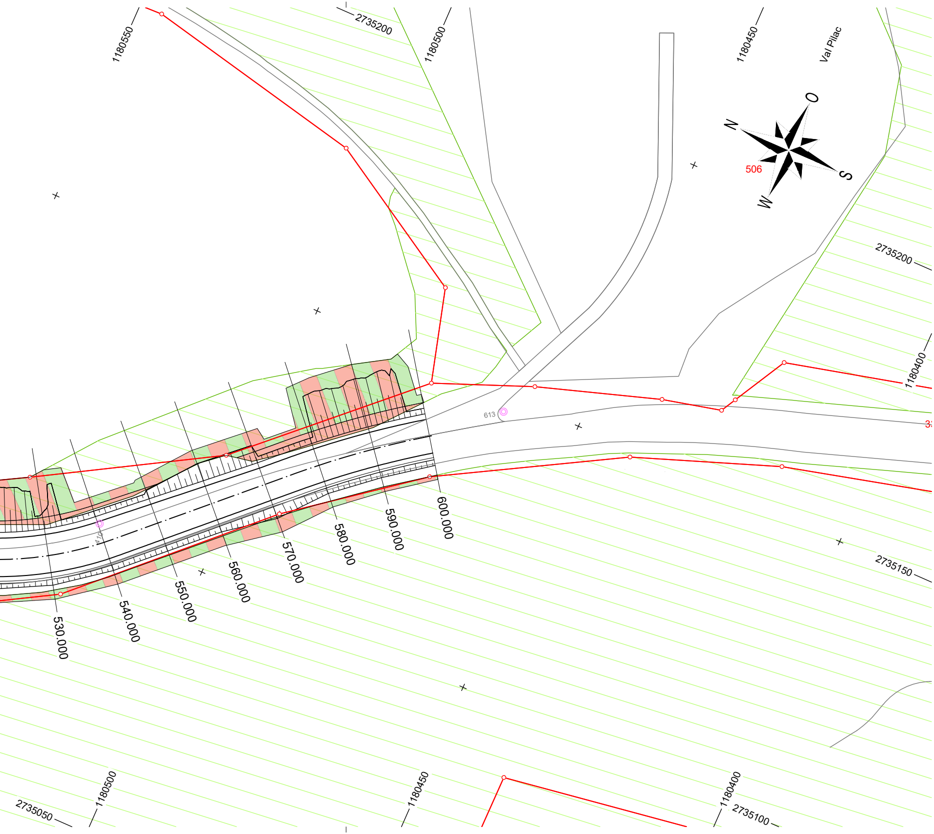
1180550
2735200
1180500
1180450
Val Pilac
N
O
S
W
506
2735200
1180400
613
530.000
540.000
550.000
560.000
570.000
580.000
590.000
600.000
2735150
2735050
1180500
1180450
1180400
2735100